

איך למדוד את גודל הטבעת שלך

תיקון מידה חינם!

הזמנתם טבעת, והמידה לא מתאימה? יהלומניה תאפשר לכם לתקן את מידת הטבעת ללא תשלום. צרו קשר בטלפון 03-7260587 או דרך טופס צור קשר באתר, לתיאום התיקון.

אפשרות 1: מדידת היקף האצבע

1. הכינו רצועת נייר באורך של 10 ס"מ לפחות וברוחב של 2 ס"מ.
2. כרכו את רצועת הנייר בעדינות, לא מהודק אך גם לא משוחרר מידי, מסביב לאצבע המיועדת לטבעת.
3. סמנו בעט את נקודת מפגש קצוות הנייר.
4. הסירו את הנייר, ומדדו את המרחק עד לנקודה שסומנה.
5. מרחק זה הינו "היקף הטבעת". מצאו את גודל הטבעת המתאים בטבלה למטה.

אפשרות 2: מדידת קוטר הטבעת

1. בחרו טבעת אשר מתאימה היטב לאצבע המיועדת.
2. בעזרת סרגל, מדדו את קוטר הטבעת. יש למדוד את קוטר הטבעת במרכז (בנקודה הרחבה ביותר).
3. מצאו את קוטר הטבעת בחלק הפנימי שלה.
4. מצאו את גודל הטבעת המתאים לקוטר הטבעת בטבלה למטה.



טיפים למדידת גודל הטבעת:

1. אם גודל הטבעת "נופל" בין שתי מידות, בחרו במידה הגדולה יותר.
2. אם היקף פרק האצבע רחב משמעותית מהיקף האצבע, בחרו גודל טבעת אשר "נופל" באמצע בין היקף האצבע להיקף המפרק.
3. מדדו את היקף האצבע בטמפרטורת החדר. חום או קור מוגזמים עלולים להטות את התוצאות.
4. אל תשתמשו בחוט למדידות. קיפולים קלים עלולים להטות את התוצאות.
5. אם מדובר בטבעת רחבה, בחרו מידה גדולה יותר כדי שתתאים בנוחות.



מידת הטבעת	קוטר הטבעת במ"מ	היקף הטבעת במ"מ
3	14.1	44.2
	14.3	44.8
3.5	14.5	45.5
	14.7	46.1
4	14.9	46.8
	15.1	47.4
4.5	15.3	48.0
	15.5	48.7
5	15.7	49.3
	15.9	50.0
5.5	16.1	50.6
	16.3	51.2
6	16.5	51.9
	16.7	52.5
6.5	16.9	53.1
	17.1	53.8
7	17.3	54.4
	17.5	55.1
7.5	17.7	55.7
	17.9	56.3
8	18.1	57.0
	18.3	57.6
8.5	18.5	58.3
	18.8	58.9
9	19.0	59.5
	19.2	60.2
9.5	19.4	60.8
	19.6	61.4
10	19.8	62.1
	20.0	62.7
10.5	20.2	63.4
	20.4	64.0
11	20.6	64.6
	20.8	65.3
11.5	21.0	65.9
	21.2	66.6
12	21.4	67.2
	21.6	67.8
12.5	21.8	68.5
	22.0	69.1
13	22.2	69.7
	22.4	70.4
13.5	22.6	71.0

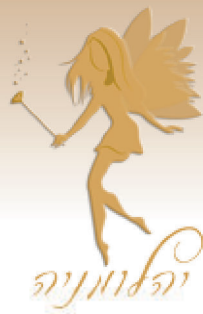

אפשרות 3: הדפסת מדידון

יודא גודל הדפסה של 1:1

1. לפני הדפסת המסמך, פתחו את חלון ההדפסה (CTRL+P), ובחרו "None" (ובעברית "ללא") באפשרות של PAGE SCALING

2. לאחר ההדפסה ודאו שהגודל המודפס הינו ביחס של 1:1

הניחו כרטיס אשראי על התמונה של כרטיס האשראי במסמך המודפס, וודאו שהוא תואם לו בדיוק. כמו כן, ניתן לוודאות זאת על ידי מדידת פס המידה באמצעות סרגל. ודאו שהוא אכן ברוב של 30 מ"מ.

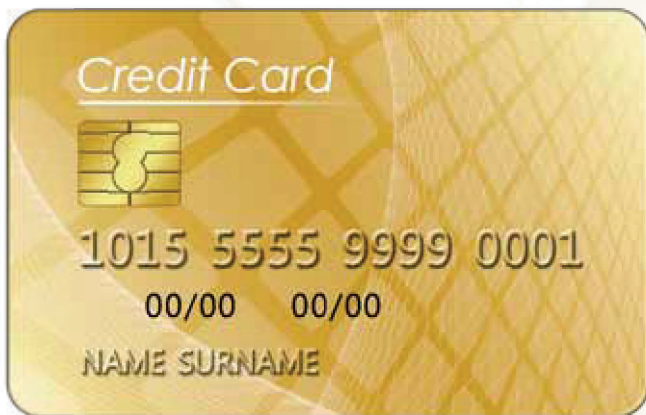
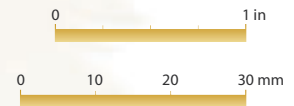
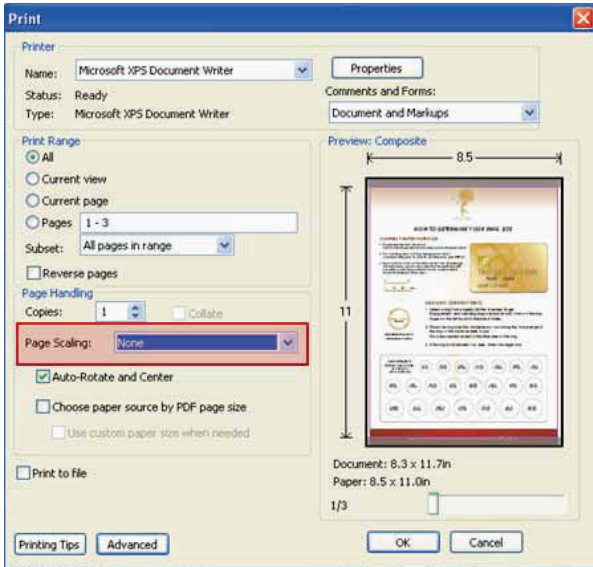

3. בחרו טבעת אשר מתאימה בנוחות לאצבע המיועדת, הניחו אותה על שרטוט הטבעות למטה, ומצאו את השרטוט בו פנים הטבעת והשרטוט תואמים, וניתן לראות את קווי המתאר באופן ברור וללא מרווח מדופן הטבעת הפנימי.

4. השרטוט המתאים ביותר הינו גודל הטבעת הרצוי. באם הנכם מתלבטים בין שתי מידות, בחרו במידה הגדולה יותר.

